

61. Stagione  
Teatro Greco  
di Siracusa

8 maggio / 28 giugno  
2026

Sofocle  
regia  
Robert Carsen

Antigone

Alceste

Euripide  
regia  
Filippo Dini

Persiani

Eschilo  
regia  
Alex Ollé

Iliade

da Omero  
regia  
Giuliano Peparini

INDA

Calendario  
stagione 2026

**61. Stagione**  
Teatro Greco  
di Siracusa

Dal 8 maggio  
al 28 giugno 2026

## Calendario | Calendar

**maggio | may** ore 19.00

**08. ven/fri Alcesti**

**09. sab/sat Antigone**

**10. dom/sun Alcesti**

**11. lun/mon Antigone**

**12. mar/tue Alcesti**

Giornata a  
prezzo unico

**13. mer/wed Antigone**

**14. gio/thu Alcesti**

**15. ven/fri Antigone**

**16. sab/sat Alcesti**

**17. dom/sun Antigone**

**18. lun/mon Antigone**

**19. mar/tue Alcesti**

Giornata a  
prezzo unico

**20. mer/wed Antigone**

**21. gio/thu Alcesti**

**22. ven/fri Antigone**

**23. sab/sat Alcesti**

**24. dom/sun Antigone**

**25. lun/mon Alcesti**

**26. mar/tue Antigone**

Giornata a  
prezzo unico

**27. mer/wed Alcesti**

**28. gio/thu Antigone**

**29. ven/fri Alcesti**

**30. sab/sat Antigone**

**31. dom/sun Alcesti**

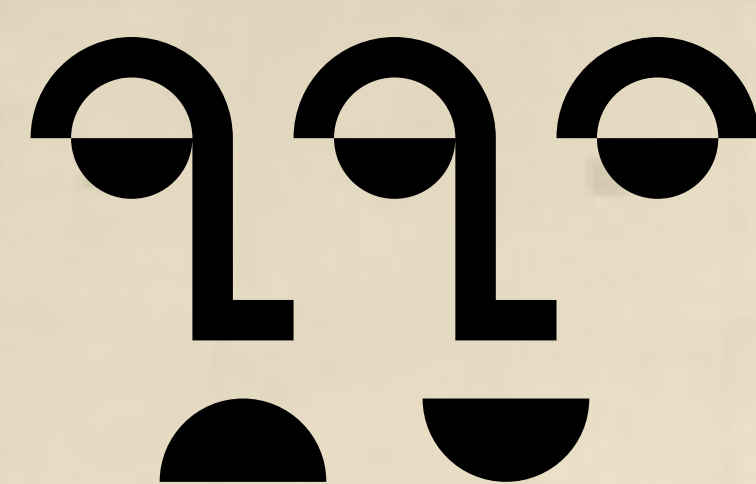

61. Stagione  
Teatro Greco  
di Siracusa

Dal 8 maggio  
al 28 giugno 2026

## Calendario | Calendar

giugno | june ore 19.30

01. lun/mon Antigone

02. mar/tue Alcesti

03. mer/wed Antigone

04. gio/thu Alcesti

05. ven/fri Antigone

06. sab/sat Alcesti

13. sab/sat Persiani

14. dom/sun Iliade

15. lun/mon Persiani

16. mar/tue Iliade

17. mer/wed Persiani

Giornata a  
prezzo unico

18. gio/thu Iliade

19. ven/fri Persiani

20. sab/sat Iliade

21. dom/sun Persiani

22. lun/mon ———

23. mar/tue Persiani

24. mer/wed ———

25. gio/thu Persiani

26. ven/fri Iliade

27. sab/sat Persiani

28. dom/sun Persiani

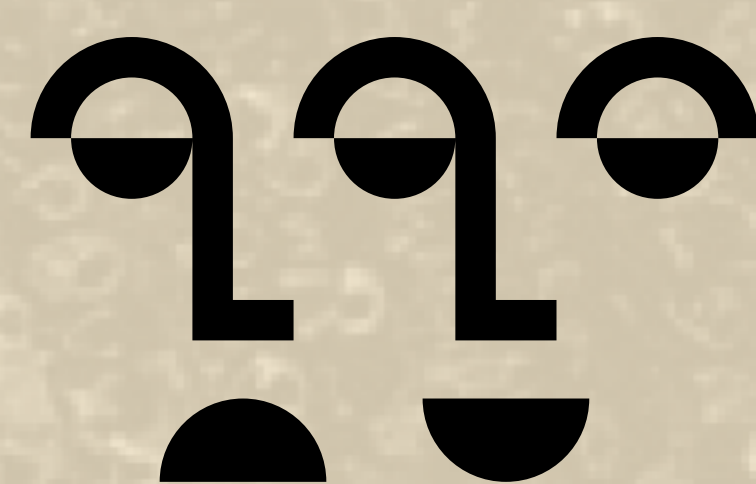

21/22/24/25/27/28 giugno  
1/2/3/4/5 luglio 2026

# Le Metamorfosi

da Ovidio

regia di Giuliano Peparini

## Calendario | Calendar

Latomia del Paradiso  
Parco Archeologico della Neapolis  
Siracusa. Site specific

orari spettacoli: 21.15 e 22.15

ingresso € 20,00

biglietto acquistabile su [indafondazione.org](http://indafondazione.org)  
e presso la [biglietteria@indafondazione.org](mailto:biglietteria@indafondazione.org)



*Le*  
**METAMORFOSI**

da Ovidio

Regia

Giuliano Peparini

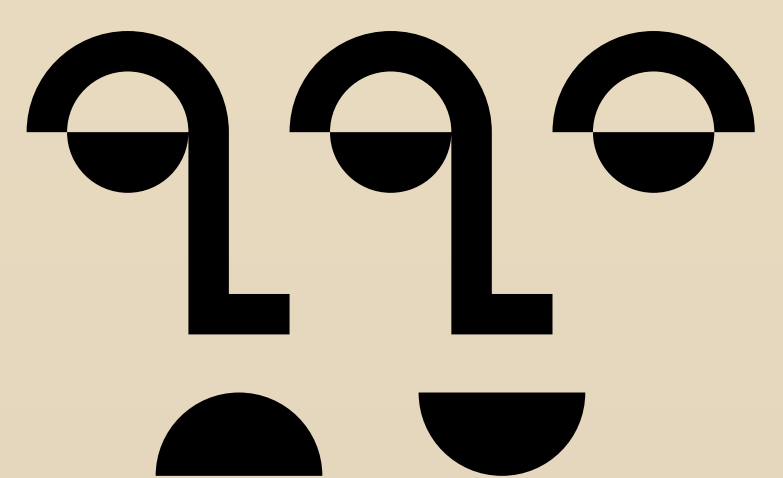

**61. Stagione**  
Teatro Greco  
di Siracusa

**Dal 8 maggio**  
**al 28 giugno 2026**

## **Biglietteria - Stagione 2026**

**venerdì - sabato**

	Intero	Ridotto
posti numerati Sett. A-B-C-D-E-F	€ 70,00	€ 60,00
posti numerati Sett. G-H-I-L-M-N-O-P	€ 55,00	€ 47,00
Sett. S - posti numerati alti	€ 35,00	€ 30,00

**da domenica a giovedì** (ESCLUSE LE DATE A PREZZO UNICO)

	Intero	Ridotto
posti numerati Sett. A-B-C-D-E-F	€ 57,00	€ 49,00
posti numerati Sett. G-H-I-L-M-N-O-P	€ 50,00	€ 43,00
Sett. S - posti numerati alti	€ 35,00	€ 30,00

---

Sett. S - Riduzione speciale scuole	€ 25,00	—
-------------------------------------	---------	---

---

Giornata a Prezzo unico	€ 28,00	—
-------------------------	---------	---

---

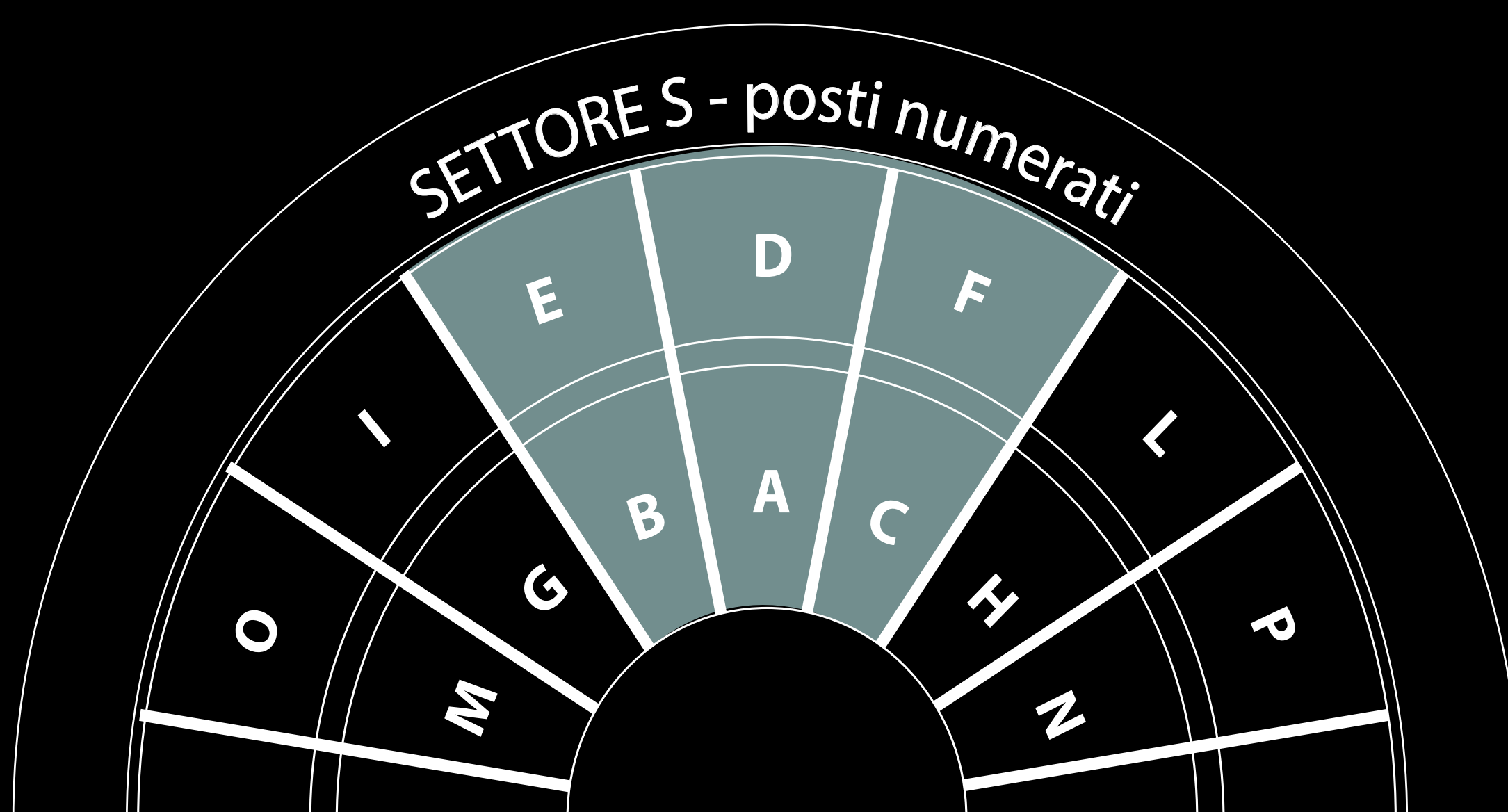

### **Teatro Greco di Siracusa** **schema settori**

L'ingresso in teatro a spettacolo iniziato comporta l'assegnazione di un nuovo posto nella zona indicata dal personale.

**Per info e prenotazioni:**  
**[biglietteria@indafondazione.org](mailto:biglietteria@indafondazione.org)**

**oppure chiamare:**  
**0931 48 72 48**



MINISTERO  
DELLA CULTURA



REGIONE SICILIANA  
ASSESSORATO DEL TURISMO  
DELLO SPORT E DELLO SPETTACOLO



COMUNE DI SIRACUSA



United Nations  
Educational, Scientific and  
Cultural Organization



World Heritage  
Convention



PARCO ARCHEOLOGICO  
e paesaggistico di SIRACUSA  
ELORO • VILLA DEL TELLARO • AKRAI



SOPRINTENDENZA  
PER I BENI CULTURALI  
E AMBIENTALI DI SIRACUSA

### Partner principale



### Banca partner



### Con il sostegno



### Media partner



### Si ringrazia

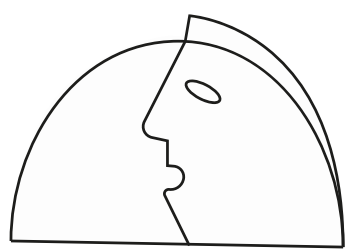

ASSOCIAZIONE  
AMICI DELL'INDA

[indafondazione.org](http://indafondazione.org)